

2.35" (2 günde)

Y. Semai

BAYATÎ SUGUL Güfte  
(Eyyühel bedr ü Et'hem...)

Beste  
Yazar Baba'dan meşk edilen  
ve H. S. Arel tesbiti olan no-  
tadan, incelenerek ve  
düzenlenerek yazıldı.  
Ahmet Hatipoğlu 1997  
Türkçe güfte: Prof. Dr. M. Tahralı

♩ = 180

BERBER

1. AH  
2. AH

Ey yü hel bed  
Ah e fen dim

rül E TEM  
neyle sem

AH  
AH

Fiz zana kal  
git mi yor gön

bî muk te lem  
lüm den e lem

Ya Ru ha kal bi ve hal li si vâ ke in kul te sel li  
Gö nül de lût fun te cel li e din ce bul du te sel li

ERKEKLER

İz ley se min ke te sel li ya Ru ha kal bi ve hal li AH  
Gö' zün de vec hin ha yâ li Erk ni der ku lû gıy rı hâ li AH

ERKEKLER

Yâ Rı me fe lâ ya men kad ha lâ ma bey ne me lâ min vas lî l u lâ  
Se ni bi le li sa na ge le li gö nül e ze li gü ze li se ver

BERBER

Bel bu lû ğ ya ay ni ya ri me fe lâ ya men kad ha lâ  
Gö re li ce mâ li Se ni bi le li sa na ge le li

Erk

ma bey ne me lâ min vas lî l u lâ bel bu lû ğ ya ay ni  
gö nül e ze li gü ze li se ver gö re li ce mâ li

(1) Getinçer

SAZ

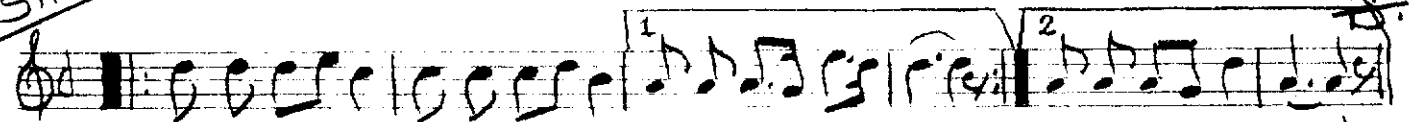

Eyyü hel - bedr ü - etem

Fiz - za nâ kal bî muk te tem

Yâ Rû ha kal bî ve hal lî

Sivâ ke in kul te sel li

İz ley se min ke te sel lî

Yâ Rû ha kal bî ve hal lî

Nakarat } Yâ Rı me fe lâ , ya men kad ha lâ

Mâ bey ne t - me lâ min vas lî l u lâ

bel bu lû ğ ya ay ni

mechul

Ah e fen dim neyle sem

Git mi yor gön lüm den e tem

Gö nül de lût fun te cel lî

E din ce bul du te sel lî

Gö zün de vec hin ha yâ lî

Ni'â cı kul un gay rı hâ lî

Se ni bi le li sa na ge le li

Gö nül e ze li gü ze li se ver

Gö re li ce mâ lî

Hatıf

Prof. Dr. Mustafa Tahralı